

# Boletim Informativo

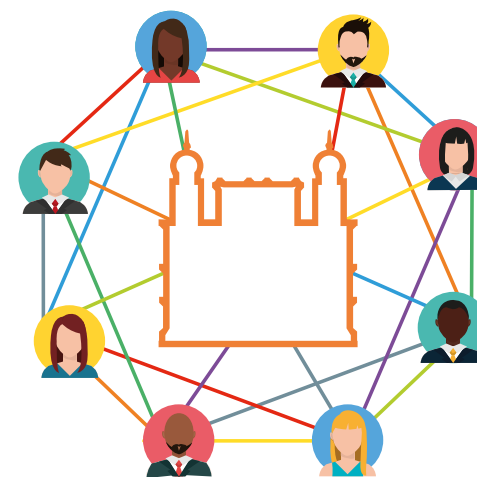

**RFPC**  
REDE FIOCRUZ DE  
PESQUISA CLÍNICA

Clique nas matérias para ser direcionado a notícia

A Rede Fiocruz de Pesquisa Clínica (RFPC) foi criada em 2012 pela Plataforma de Pesquisa Clínica da Vice-Presidência de Pesquisa e Coleções Biológicas (VPPCB) da Fundação Oswaldo Cruz (Fiocruz) e tem a missão de promover a interação e a colaboração entre os profissionais da Fiocruz para fortalecer o papel estratégico da pesquisa clínica na instituição.

É de extrema importância o credenciamento e o recredenciamento de todos os profissionais de pesquisa clínica da Fiocruz, incluindo os antigos membros da RFPC, se faz necessário. A proposta da RFPC é promover a discussão nas áreas transversais de pesquisa clínica, além de ofertar cursos de capacitação, workshop e seminários para os credenciados, entre outras ações.

Faça aqui o seu credenciamento

## Informes RFPC

[Anvisa realiza workshop sobre Guia de Boas Práticas Clínicas ICH E6 \(R3\).](#)

[Equipe REDCap lança um novo espaço virtual](#)

[Biobanco COVID-19 obtém aprovação do Sistema CEP/Conep](#)

## Olha o que aconteceu

[Rede Fiocruz de Pesquisa Clínica promove capacitação em REDCap](#)



[Colabore com o Guia de Boas Práticas ICH E6 \(R3\).](#)

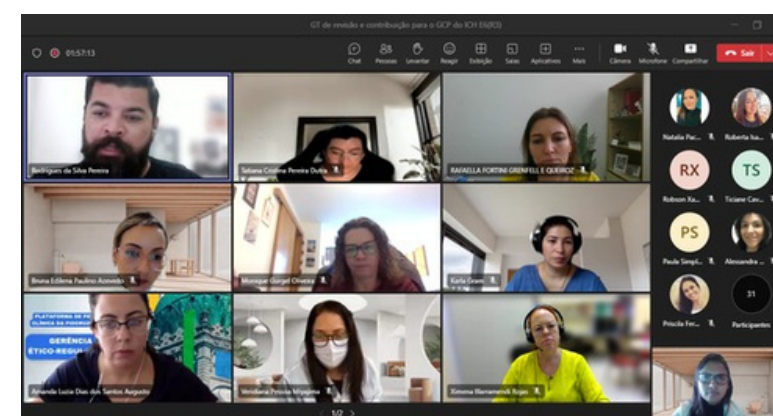

[1º Café com Monitores Clínicos](#)



MONITORA FIOÉTICA

## Monitora FioÉtica

O Monitora FioÉtica é um protótipo de sistema automatizado concebido para coletar, organizar e monitorar os protocolos de pesquisa submetidos aos Comitês de Ética em Pesquisa (CEP) da Fiocruz. Este acompanhamento será realizado exclusivamente pelos Comitês que compõem o Fórum de CEP da Fiocruz. Utilizando técnicas avançadas de web crawling, o sistema rastreia e adquire, de forma ética, as informações essenciais para o acompanhamento contínuo das pesquisas que envolvem seres humanos dentro da instituição ([Clique aqui e saiba mais](#)).